

# PROGRAMA UNIVERSAE TALENT

ABRIENDO HORIZONTES



## Catálogo de universidades

- Utah Tech University
- University of South Florida
- Lindenwood University
- Park University
- Eastern Michigan University
- Campbellsville University
- Missouri Valley College
- Wichita State University
- University of Arizona
- Kansas University
- Northern Arizona University
- Milwaukee School of Engineering





Utah Tech University, fundada en 1911 es una de las universidades que más éxito esta teniendo para nuestros estudiantes, y no es casualidad. Utah Tech ofrece una variedad de 53 carreras diferentes, y más de 150 modalidades diferentes de minors, certificados y especializaciones, creando oportunidades para que cada alumno encuentre un perfil único.

Utah Tech no solo se centra en el ambiente académico si no que entiende que debe de formar a los estudiantes en el ámbito profesional también lo que ha dado lugar a la creación de 147 patentes hasta la fecha de hoy, en el centro de innovación de Atwood Innovation Plaza. Esta formación profesional se apoya mucho en la formación de comunidad dentro de St.George donde a través de 150 proyectos se acumulan más de 250.000 horas anualmente para la consecución de los mismos.

La gran diversidad académica, su localización geográfica, y el enfoque profesional y emprendedor que se les trata de dar a los alumnos es algo muy valorado y el camino a seguir, esto se puede ver reflejado en que el 95% de los alumnos graduados consiguen trabajo en los primeros 6 meses.



Utah Tech se encuentra en la ciudad de St. George en el estado de Utah, muy cerquita del parque nacional de Zion, uno de los lugares más impresionantes del planeta, no solo a nivel visual si no que también es casa de una gran diversidad animal con 79 mamíferos y más de 200 clases distintas de aves.

Este mágico lugar se encuentra a apenas una hora del campus de la universidad. St. George está considerada como una de las top 30 universidades más seguras de Estados Unidos, y no cabe duda que su ubicación ayuda mucho a poder crear y mantener un ambiente equilibrado lleno de energía como es un campus universitario al mismo tiempo que y una paz traída por la ubicación geográfica.





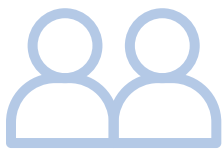

nº Estudiantes

12.266



nº Programas

240



Primer Salario Medio

\$43.300



Alumnos por  
Profesor

22:1



Distribución  
Genero

42% 58%



Nº  
Deportes

16



UNIVERSITY OF  
SOUTH FLORIDA



Las admisiones de la University of South Florida son más selectivas, con una tasa de aceptación del 49%. La mitad de los solicitantes admitidos en la University of South Florida tienen una puntuación SAT entre 1140 y 1340 o una puntuación ACT de 24 y 29. Sin embargo, una cuarta parte de los solicitantes admitidos obtuvieron puntuaciones por encima de estos rangos y una cuarta parte obtuvo una puntuación por debajo de estos rangos. El plazo de solicitud es el 1 de mayo y la tasa de solicitud en la University of South Florida es de 30 dólares.

### **¿Por qué es famosa la Universidad del Sur de Florida?**

La Universidad del Sur de Florida (USF) ofrece un distinguido profesorado, magníficos académicos, investigación interdisciplinaria de primera clase, un cuerpo estudiantil diverso, importantes deportes universitarios y un clima cálido y soleado durante todo el año.

La universidad tiene tres campus: Tampa, San Petersburgo y Sarasota-Manatee.



La USF ocupa el puesto 29 entre las instituciones públicas de EE.UU. (marcando el noveno año consecutivo en el ranking de las 50 mejores) y entre las 250 mejores universidades del mundo según el Times Higher Education World University Rankings de 2022.

Por noveno año consecutivo, los inventores de la Universidad del Sur de Florida se encuentran entre los productores más prolíficos de patentes estadounidenses en las universidades de todo el mundo, asegurando un récord institucional de 123 patentes en 2020.





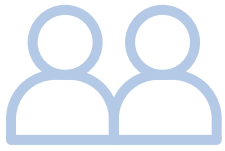

n° Estudiantes

44.322

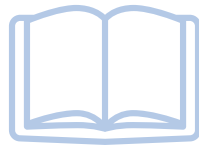

n° Programas

350



Primer Salario Medio

\$48.000



Alumnos por  
Profesor

22:1



Distribución  
Genero

44% 66%



N°  
Deportes

17



# LINDENWOOD

UNIVERSITY



Las raíces de la Universidad de Lindenwood se remontan a George Champlin Sibley, un explorador, soldado, agente indio y político estadounidense de principios del siglo XIX, y a su esposa Mary Easton Sibley, una educadora.

Mary Easton Sibley fundó el Lindenwood School for Girls en 1827 para educar a mujeres jóvenes, y el colegio cumplió ese propósito durante más de un siglo.

Una donación creada con 3,5 millones de dólares en la década en 1910 permitió que el Lindenwood College se transformara en una escuela de cuatro años a partir de una universidad de dos años.

El colegio se convirtió en una institución mixta en 1969 y cambió su nombre de Lindenwood College for Women a Lindenwood College.

Se conoció así hasta 1997, momento en el que la escuela cambió su nombre por el actual de Lindenwood University.

## ¿Por qué se llama Lindenwood?

El nombre de la universidad se debe a los tilos de la zona, y a día de hoy hay un camino bordeado de árboles que lleva al histórico primer emplazamiento del campus.



Una pieza central de Lindenwood es el Instituto Hammond para Free Enterprise. Uno de los centros de investigación dentro de las instalaciones es el de Economía y Medio Ambiente, que tiene una fuerte producción de trabajos de investigación. El instituto Hammond también forma parte de la Constitution Revolution estatal lanzada en 2013, que educa a los estudiantes de secundaria en áreas de periodismo, investigación de la escena del crimen y defensa en juicios.



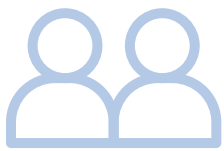

nº Estudiantes

4.619



nº Programas

86



Primer Salario Medio

\$43.300



Alumnos por  
Profesor

15:1



Distribución  
Genero

44% 56%



Nº  
Deportes

29



UNIVERSITY OF  
CENTRAL  
ARKANSAS



La Universidad de Arkansas Central (UCA) se fundó en 1907 como Escuela Normal del Estado de Arkansas, una escuela estatal que pretendía centralizar la formación de profesores en Arkansas. Los dirigentes locales querían solucionar la falta de profesores con formación universitaria en el estado; en aquella época, la gran mayoría de los profesores sólo habían cursado estudios de secundaria.

La escuela original se inauguró en 1908 con un centenar de estudiantes, nueve departamentos y siete profesores, lo que significaba que los profesores tenían que duplicar los temas que trataban. En la actualidad, la universidad se ha ampliado a más de 10.000 estudiantes y 400 profesores.

La UCA cuenta con seis facultades: Negocios, Educación, Bellas Artes y Comunicación, Salud y Ciencias del Comportamiento, Artes Liberales y Ciencias Naturales y Matemáticas. Se ofrecen más de 80 carreras universitarias, pero los programas de arte dramático y teatro, educación, terapia ocupacional y fisioterapia de la universidad están especialmente bien considerados.



El programa de apariciones públicas de la universidad trae una amplia gama de oradores, artistas y musicales en gira al Reynolds Performance Hall para espectáculos públicos a los que asisten estudiantes y miembros de la comunidad local. La sala se inauguró en 2000 con un concierto del difunto músico de soul Ray Charles.



El campus de más de 120 hectareas de UCA está situado en el centro geográfico del estado de Arkansas, en la ciudad de Conway, cerca de la capital del estado, Little Rock. En la UCA hay más de 200 organizaciones estudiantiles, incluidas 23 sociedades griegas. Un gran número de estudiantes pertenecen a una fraternidad o hermandad, mientras que muchos otros se unen a uno de los grupos de interés de la UCA, como la Asociación de Estudiantes Africanos, Dancers United, Student Veterans of America o la Sociedad Japonesa.



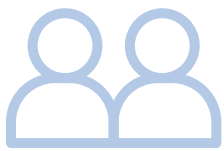

nº Estudiantes

11.200



nº Programas

86



Primer Salario Medio

\$43.200



Alumnos por  
Profesor

15:1



Distribución  
Genero

37% 63%



Nº  
Deportes

9



**PARK**  
UNIVERSITY<sup>SM</sup>

La escuela, que originalmente se llamaba Park College, fue fundada en 1875 por John A. McAfee en un terreno donado por George S. Park y su estructura inicial fue el hotel de piedra que Park poseía en el acantilado sobre el río Missouri.

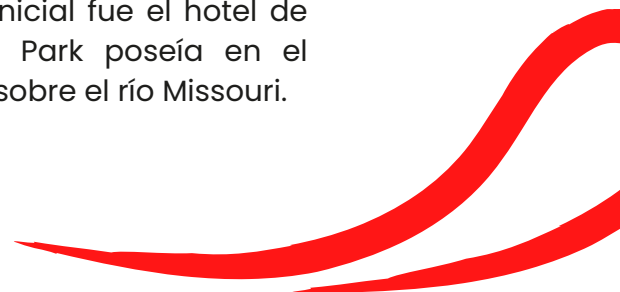



El Mackay Hall, inscrito en el Registro Nacional de Lugares Históricos, alberga las oficinas administrativas de la Universidad, así como las aulas. Se puso en marcha en 1886 con la ayuda de estudiantes que extrajeron la piedra de los terrenos de la escuela, la llevaron al lugar y ayudaron a construir la estructura como medio de ganarse la matrícula. Con su torre del reloj que domina las residencias, las aulas y otras instalaciones más modernas a su alrededor, Mackay Hall se ha convertido en el símbolo de la Universidad.

El concepto original preveía que los estudiantes recibieran matrícula y comida gratis a cambio de trabajar hasta media jornada en la granja, el taller eléctrico o la imprenta del colegio. Según los términos del acuerdo, si el "Experimento Parkville" no funcionaba en cinco años, los terrenos del colegio debían revertir a Park.



En el primer año escolar había 17 alumnos y en la primera promoción había cinco mujeres. McAfee dirigió hasta su muerte en 1890. Su hijo Lowell M. McAfee se convirtió en el segundo presidente de Park hasta que dejó el cargo en 1913. El primer estudiante internacional de la Universidad de Park llegó en 1880 procedente de Japón.

La Universidad de Park tiene un gran ambiente que anima a los estudiantes a dar lo mejor de sí mismos. Dispone de grandes instalaciones y de un entorno de apoyo. Además, muchos estudiantes internacionales de todo el mundo estudian en Park, lo que hace que la Universidad de Park sea un lugar divertido para aprender e intercambiar conocimientos.

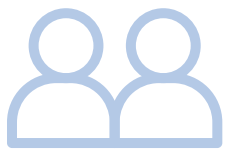

nº Estudiantes

8.500

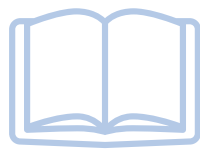

nº Programas

80



Primer Salario Medio

\$46.200



Alumnos por Profesor

15:1



Distribución Genero

46% 54%



Nº Deportes

8



La Eastern Michigan University (EMU) se fundó en 1849 como Escuela Normal del Estado de Michigan. Fue la primera institución de formación de profesores que se abrió fuera de las 13 colonias originales. En 1959 se convirtió en universidad y cambió su nombre por el de Eastern Michigan University.

En los años siguientes, amplió rápidamente su oferta y estableció sus siete facultades. La Facultad de Artes y Ciencias, la Facultad de Empresariales, la Facultad de Educación, la Facultad de Salud y Servicios Humanos, la Facultad de Tecnología, la Facultad de Honores y la Escuela de Postgrado.



**EASTERN**  
MICHIGAN UNIVERSITY





La UEM cuenta con más de 270 organizaciones estudiantiles. La mayoría de las asignaturas tienen su propio club de estudiantes. También hay fraternidades, hermandades, equipos deportivos y grupos de interés (clubs).

El campus principal tiene más de 323 hectáreas con residencias, 18 millas de senderos para correr y un centro de recreación. Incluso tiene su propio planetario, donde más de 450 alumnos estudian astronomía cada semestre.

¿Sabes quien estudió en Eastern Michigan?



**El inventor de los copos de maíz y fundador de Kelloggs, John Harvey Kellogg.**

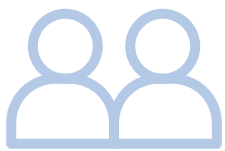

nº Estudiantes

15.370



nº Programas

200



Primer Salario Medio

\$45.600



Alumnos por  
Profesor

15:1



Distribución  
Genero

61% 39%



Nº  
Deportes

9



La Universidad de Campbellsville es una institución integral y cristiana; con sede en Kentucky, fue fundada inicialmente como una institución bautista llamada Russell Creek Academy.

La universidad se dedica a la excelencia académica sólidamente basada en las artes liberales que fomenta el crecimiento personal, la integridad y la preparación profesional dentro de un ambiente de cuidado. La universidad prepara a los estudiantes como líderes cristianos de servicio para el aprendizaje permanente, la erudición continua mediante la vinculación de la investigación de descubrimiento con el conocimiento a nivel de doctorado, y la participación activa en una sociedad diversa y global.

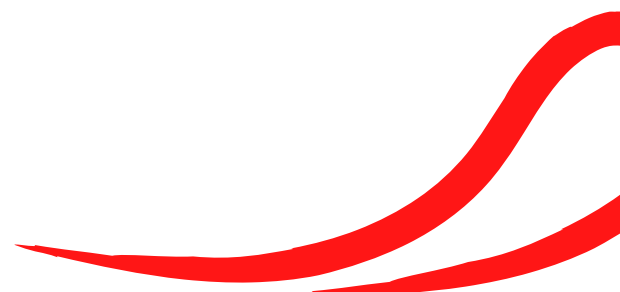



## Valores fundamentales

- Fomentar la excelencia académica a través de programas de certificados preprofesionales, asociados, de bachillerato y de posgrado mediante sistemas tradicionales, técnicos y en línea
- Lograr la excelencia académica a través del rigor y la relevancia de los programas de grado, máster y doctorado
- Proporcionar un entorno propicio para el éxito de los estudiantes
- Valorar las diversas perspectivas dentro de una comunidad centrada en Cristo
- Modelar un liderazgo de servicio y una administración eficaz

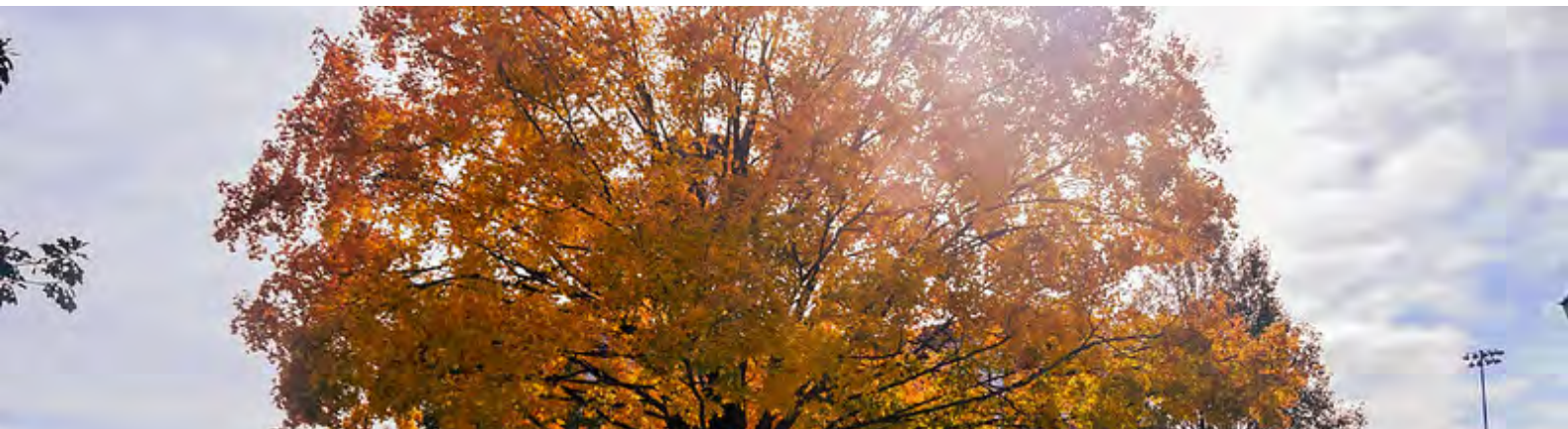

n° Estudiantes

5.880



n° Programas

80



Primer Salario Medio

\$43.300



Alumnos por  
Profesor

17:1



Distribución  
Genero

40% 60%



N°  
Deportes

17

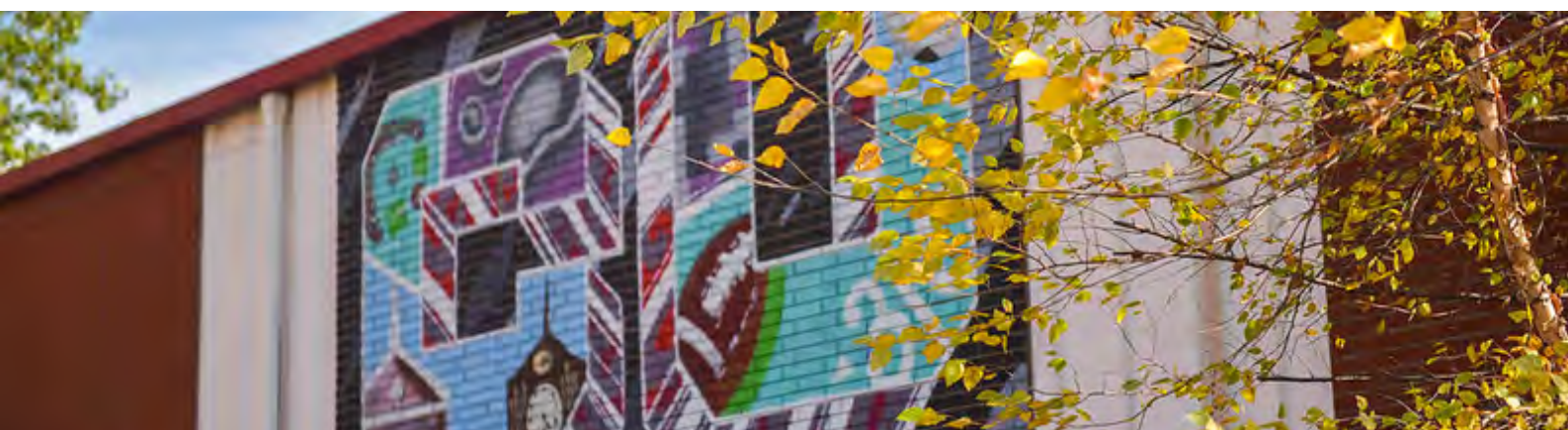





Missouri Valley College was founded in 1889. The history of Missouri Valley College began during a conference at Sarcoxie, Missouri, on October 27, 1874, where the representatives of the several Presbyterian synods in the state of Missouri met to discuss founding the school. The school is affiliated with the Cumberland Presbyterian Church.

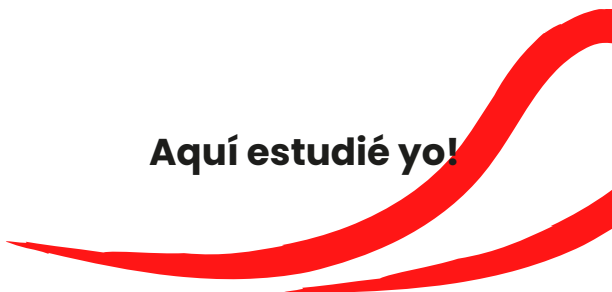

**Aquí estudié yo!**



Conocido por su ambiente educativo dinámico, rico en diversidad y amigable, Missouri Valley College ofrece muchas oportunidades para crecer en mente, cuerpo y espíritu. El profesorado está comprometido personal y profesionalmente en la preparación de ciudadanos reflexivos para vidas y carreras significativas. Basados en las artes liberales, los estudios de grado y postgrado capacitan a los estudiantes para dominar las habilidades interdisciplinarias necesarias para tener éxito en una sociedad global basada en el conocimiento. La administración de los recursos mantendrá una enseñanza innovadora para estimular el pensamiento crítico, la creatividad, la apreciación estética y el placer del aprendizaje permanente.





Missouri Valley compete en 29 deportes universitarios intercolegiales: Los deportes masculinos incluyen béisbol, baloncesto, bolos, campo a través, fútbol americano, golf, lacrosse, levantamiento de potencia, rodeo, fútbol, tenis, atletismo, voleibol y lucha libre; mientras que los deportes femeninos incluyen baloncesto, campo a través, golf, lacrosse, levantamiento de potencia, rodeo, fútbol, softball, tenis, atletismo, voleibol y lucha libre; y los deportes mixtos incluyen animación competitiva, baile competitivo, eSports y deportes de escopeta.

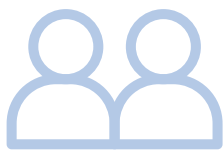

nº Estudiantes

1.741



nº Programas

35



Primer Salario Medio

\$39.300



Alumnos por  
Profesor

15:1



Distribución  
Genero

57% 43%



Nº  
Deportes

29



.....

## WICHITA STATE UNIVERSITY

La Universidad Estatal de Wichita comenzó en 1886 como una escuela preparatoria privada de la Congregación, fundada por el reverendo Joseph Homer Parker. Inicialmente se denominó "Young Ladies College", "Wichita Ladies College" y "Congregational Female College".

Se fundó durante el auge de la creación de colegios y universidades y se preveía que admitiera a mujeres de doce años en adelante que fueran "capaces de leer, escribir, deletrear y analizar el texto".



La Universidad Estatal de Wichita fue clasificada como la 52ª universidad más importante de los Estados Unidos en 2014 por la clasificación de universidades del Índice de Movilidad Social. La Universidad Estatal de Wichita se encuentra entre las universidades nacionales de los Estados Unidos en las clasificaciones realizadas por U.S. News & World Report.



Para todos los gastos de investigación y desarrollo en ingeniería, la WSU se situó en el puesto número 27 en los Estados Unidos para el año 2021, con 109 millones de dólares. La Universidad Estatal de Wichita se sitúa en el tercer puesto entre todas las universidades de los Estados Unidos en dinero gastado en investigación y desarrollo aeroespacial, con 105 millones de dólares en gastos y en el puesto número 1 en I+D aeroespacial financiado por la industria. La Escuela de Negocios W. Frank Barton de Wichita State apareció en la lista de las "301 mejores escuelas de negocios" de The Princeton Review 2011, clasificada como el undécimo mejor programa del país para estudiantes que buscan un título de grado en emprendimiento para el año 2007.



En 2021, el Departamento de Tecnología de Ingeniería fue reconocido como uno de los tres programas académicos de Estados Unidos avalados por el consorcio Advanced Robotics for Manufacturing en su lanzamiento inaugural del programa de aval.



**En el campus se encuentra el edificio original del primer Pizza Hut.**

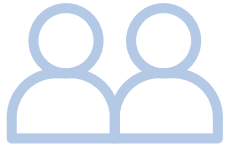

n° Estudiantes

16.031

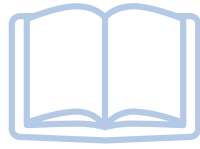

n° Programas

100



Primer Salario Medio

\$48.300



Alumnos por  
Profesor

19:1



Distribución  
Genero

44% 66%



N°  
Deportes

11



La Universidad de  
Arizona, cuyo nombre  
hace honor al estado del  
que toma su nombre, es  
una destacada  
institución de  
investigación situada en  
la ciudad de Tucson.

La financiación de la universidad se adjudicó en 1885 -cuando Arizona era sólo un territorio de EE.UU., no un estado de pleno derecho- en una medida que fue considerada como un mal negocio por los habitantes de Tucson, que esperaban recibir en su lugar una asignación más lucrativa para construir un hospital psiquiátrico.

En medio de esta reticencia, encontrar un terreno para la universidad fue todo un reto, hasta que se convenció a dos jugadores profesionales y a un tabernero para que donaran un trozo de desierto, lo que permitió iniciar la construcción en 1887 y las clases en 1891.

Desde entonces, la universidad se ha expandido hasta cubrir más de 154 hectáreas en el centro de Tucson, y gran parte del campus ha sido designado como arboreto debido a los árboles raros que alberga.



THE UNIVERSITY  
OF ARIZONA





La universidad alberga siete bibliotecas y nueve museos, entre ellos el Museo Estatal de Arizona y la Biosfera 2, descrita como un "mundo bajo el cristal", que alberga una selva tropical viva y un "océano" en cúpulas de cristal.

La universidad es conocida por su impacto en la investigación, y uno de sus puntos fuertes es la ciencia espacial, ya que la institución afirma haber recibido más becas de la Nasa que cualquier otra universidad de Estados Unidos.

En total, la universidad recibe cada año más de 580 millones de dólares (402 millones de libras esterlinas) en fondos de investigación. A su vez, a través de la transferencia de conocimientos y los parques tecnológicos, la universidad estima que apoya cada año la actividad económica de 8.300 millones de dólares en Arizona.



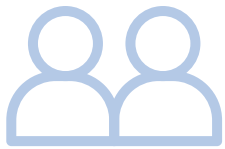

n° Estudiantes

49.471

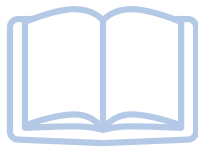

n° Programas

350



Primer Salario Medio

\$55.600



Alumnos por  
Profesor

17:1



Distribución  
Genero

34% 66%



N°  
Deportes

20

**KU**  
THE UNIVERSITY OF  
**KANSAS**

---





Entre sus ex alumnos destacan dos premios Nobel, 13 ex gobernadores estatales, el astrónomo Clyde Tombaugh, descubridor de Plutón, y tres ex astronautas de la NASA.

La KU alberga 13 escuelas que ofrecen una amplia gama de titulaciones de grado y postgrado: se ofrecen más de 370 programas diferentes de grado, máster, doctorado y titulaciones profesionales. La KU acoge a más de 2.000 estudiantes internacionales que representan a más de 110 países, con organizaciones asociadas de todo el mundo que proporcionan un entorno de aprendizaje verdaderamente internacional.

Las áreas de especialización incluyen la ingeniería aeroespacial, civil y petrolera, la medicina rural, la asistencia social, la enfermería, la farmacia, la política urbana, la terapia ocupacional, la psicología clínica infantil y la logopedia.





Las áreas de especialización son la ingeniería aeroespacial, civil y petrolera, la medicina rural, la asistencia social, la enfermería, la farmacia, la política urbana, la terapia ocupacional, la psicología clínica infantil y la logopedia.





nº Estudiantes

26.780



nº Programas

400



Primer Salario Medio

\$50.100



Alumnos por  
Profesor

17:1



Distribución  
Genero

47% 53%



Nº  
Deportes

16



**NAU**  
**NORTHERN**  
**ARIZONA**  
**UNIVERSITY**







La Universidad del Norte de Arizona (NAU) es una universidad pública de investigación situada en el estado de Arizona, en Estados Unidos.

Fundada en 1899 con sólo 23 estudiantes, la institución no se convirtió en universidad hasta 1966 y, en su lugar, ofrecía una educación básica a los estudiantes principalmente del estado.

La NAU tiene un campus principal, conocido como Flagstaff Mountain Campus, que se encuentra en la ciudad montañosa de Flagstaff y está rodeado por el mayor bosque de pinos ponderosa del mundo.



**Situado apenas a  
50km del parque  
natural Sedona**



Las instalaciones principales de la división de investigación son el Centro de Recursos de Genómica y Genética Ambiental, el Centro de Imágenes e Histología y el Complejo de Invernaderos de Investigación. Otros laboratorios de investigación son el Centennial Forest, el Child Speech and Language Lab, el Colorado Plateau Analytical Lab, el Geospatial Research and Information Laboratory, el Laboratory for Applied Social Research, el Merriam-Powell Research Station, el RAPIDLab, el Southwest Experimental Garden Array y el Walnut Creek Center for Education and Research.



La Universidad del Norte de Arizona se encuentra en la base de los Picos de San Francisco, en tierras sagradas para los nativos americanos de toda la región. Honramos a sus generaciones pasadas, presentes y futuras, que han vivido aquí durante milenios y que siempre llamarán a este lugar su hogar.



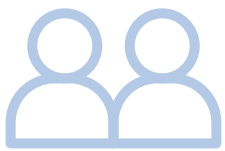

n° Estudiantes

**28.781**



n° Programas

**222**



Primer Salario Medio

**\$48.100**



Alumnos por  
Profesor

**21:1**



Distribución  
Genero

**37% 53%**



N°  
Deportes

**40**



**UNIVERSITY**





Milwaukee School of Engineering, conocida como MSOE, está situada en el centro de Milwaukee, junto al histórico East Town y al distrito de los teatros, y a pocas manzanas del lago Michigan. Las organizaciones estudiantiles de la MSOE se clasifican en una de las siete categorías siguientes: gobierno, griegos, sociedades de honor, profesionales, religiosas, de servicio y de interés especial. Los deportes intramuros, como el fútbol, el voleibol, el broomball y el dodgeball, son actividades populares entre los estudiantes.

Los equipos deportivos universitarios de MSOE, los Raiders, compiten en deportes de la División III de la NCAA. Las instalaciones deportivas del Centro Kern albergan una pista de hielo, un estadio de baloncesto, una pista cubierta, un gimnasio y un campo de juego.

**Larry A. Schotz, inventor de la radio de sintonización digital y del adaptador de radio de coche para reproductores de CD, y fundador de LS Research, se graduó de MSOE poco después de James I. Finley , Subsecretario de Defensa para Adquisiciones y Tecnología.**

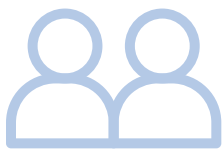

nº Estudiantes

2.746



nº Programas

24



Primer Salario Medio

\$67.500



Alumnos por  
Profesor

13:1



Distribución  
Genero

73% 27%



Nº  
Deportes

16





**UNIVERSAE**  
Instituto Superior de FP

 +34 919 033 434  [info@universae.com](mailto:info@universae.com)

